

Bulletin d'inscription

A renvoyer dûment rempli accompagné de votre règlement
à l'ordre de Bonheur Intérieur à l'adresse suivante :
Bonheur Intérieur, 16 rue Florian, 26000 Valence

Cercles de l'êtré

L'éveil de votre chemin de vie par la voie sensitive

Nom
Prénom
Date de naissance
Profession
Adresse
Code Postal Commune
Téléphone
Email

Le nombre de participants étant limité, les inscriptions seront prises dans l'ordre d'arrivée à partir du moment où le bulletin d'inscription est complet. L'adhésion est obligatoire et est valable pour l'année civile. Elle est due seulement une fois par an. Votre inscription est définitive à réception du chèque libellé à l'ordre de Bonheur Intérieur. Le chèque sera encaissé le jour du cercle et sera intégralement perdu en cas de désistement. En cas de nombre insuffisant de participants, Bonheur Intérieur se réserve le droit d'annuler le cercle en remboursant la somme correspondante.

Merci de cocher le ou les cercles de l'êtré choisis

25 euros la soirée / 45 par couple la soirée

<input type="checkbox"/> 13 octobre 2017.....25 euros	<input type="checkbox"/> 6 avril 2018.....25 euros
<input type="checkbox"/> 22 décembre 2017.....25 euros	<input type="checkbox"/> 25 mai 2018.....25 euros
<input type="checkbox"/> 16 février 2018.....25 euros	<input type="checkbox"/> 22 juin 2018.....25 euros
<input type="checkbox"/> 16 mars 2018.....25 euros	

+ ADHÉSION OBLIGATOIRE - 10 euros
TOTAL

Julie Serpinet

Tel : 06 12 51 49 69

www.julie-serpinet.com • contact@julie-serpinet.com

Bonheur intérieur • Siret 532 941 184 00014 • Ape 9499Z

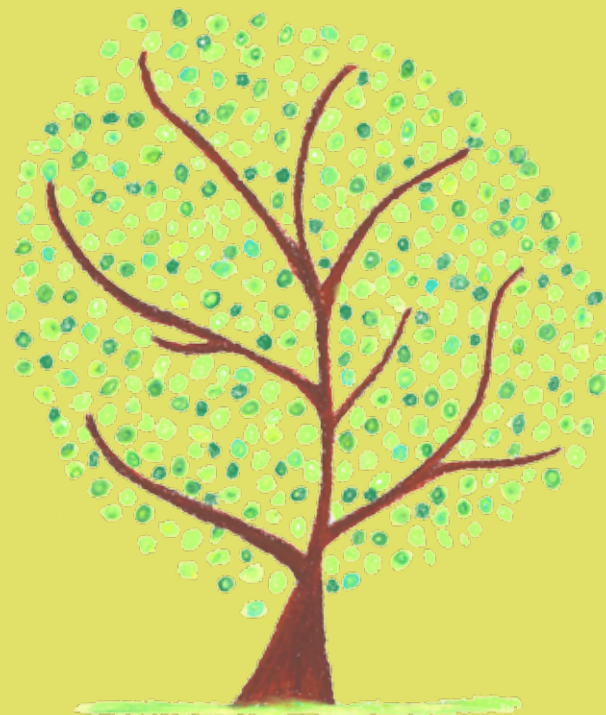

Valence • Drôme
2017 • 2018

www.julie-serpinet.com

Le Cercle de l'êtré

L'éveil de votre chemin de vie par la voie sensitive

Les Cercles de l'êtré s'adressent aux hommes et aux femmes de tout âge. Ce sont des temps extra-ordinaires permettant de vous reconnecter à votre essence individuelle profonde, vous affirmer dans l'instant présent et glisser du faire à l'êtré.

Par la clarification sensorielle, les cercles vous libèrent de vos anciens schémas. La créativité et l'ouverture des sens stimulent de manière puissante la prise de conscience et favorisent l'émerveillement... Ils vous invitent à oser... Oser se centrer sur vous-mêmes, oser explorer, oser être, oser désirer, oser vous réaliser pleinement.

Ces cercles vous offrent de créer un terrain propice et positif à l'épanouissement de votre chemin de vie. Ils sont mixtes et peuvent être suivis de manière individuelle ou en couple. Ils ont lieu le vendredi soir de 19h à 22h et sont encadrés par Julie Serpinet.

En pratique

Dates :

7 soirées - 7 cercles de l'êtré - 7 vendredis indépendants
(possibilité d'en suivre un ou plus selon l'envie)

Vendredi 13 octobre 2017	Vendredi 6 avril 2018
Vendredi 22 décembre 2017	Vendredi 25 mai 2018
Vendredi 16 février 2018	Vendredi 22 juin 2018
Vendredi 16 mars 2018	

Horaires : Vendredi de 19h à 22h

Tarif : 25 euros la soirée / 45 euros par couple la soirée

Lieu de formation : L'Annexe 11 rue Dupont 26500 BOURG LES VALENCE

Accès : Autoroute A7 sortie Valence • Gare de Valence centre à 15 mn à pied du lieu

Infos supplémentaires : BONHEUR INTERIEUR • Julie Serpinet •
06 12 51 49 69 • contact@julie-serpinet.com • www.julie-serpinet.com

La facilitatrice des cercles

Julie Serpinet

Julie Serpinet exerce en acupuncture, énergétique chinoise et ostéopathie biodynamique sur Valence en Drôme et sur Vinay en Isère. Elle enseigne également depuis 2008. Son cursus s'alimente de nombreux horizons artistiques et thérapeutiques et de rencontres d'hommes médecins et d'hommes et de femmes de connaissances (Bruno Repetto, Bernard Darraillans, Jean-Michel Chomet, Bonnie Bainbridge Cohen, Julyen Hamilton, Kalou Rinpoché, Karma Trinlay Rinpoche, Lama Sangpo, Lama Teunsang, Olivier Clerc, Folorine Boataky, Sylvie Shining Kunhā Karay, Miranda Gray...).

- Certification Moon Mother – Womb Blessing - Harmonisation et soin de l'Utérus • 2017-2018
- Cosmologie des roues et danse de l'Aigle - Lignée amérindienne des cheveux tressés • 2017
- Rencontres de guérisseurs malgaches - Folorine Boataky • 2016
- Animation de Cercles de Pardon - Membre de l'Association Pardon International • 2015-2017
- Conseil Fleurs de Bach • 2015-2016
- Initiations tibétaines - Kalou Rinpoché, Karma Trinlay Rinpoche, Lama Sangpo et Lama Teunsang • 2014-2017
- Ostéopathie biodynamique • 2013-2016
- Aromathérapie • Symbolique des huiles essentielles et des sels de Schüssler • 2013-2015
- Formation Chakras et Astrologie • 2012-2014
- Elixirs de Bach et de Korte • 2013-2014
- Diplôme d'acupuncture • 2011
- Géobiologie / Harmonisation de l'habitat et de ses habitants • 2010-2011
- Travail de clinique en acupuncture • 2008-2014
- Énergétique globale / Noeuds émotionnels • Lignées philippines chirurgiens à main nue (Joséphine Sison), lignée amérindienne voie du senti (Luis Ansa) et lignée tibétaine Kagyupa • 2006-2007
- Accompagnement de la grossesse, de l'accouchement et du bébé par le toucher • 2003-2008
- Anatomie • Physiologie • Dynamique psycho-corporelle de l'individu dans l'instant présent • 2000-2006
- Tai Chi Chuan • Qi Gong • Alchimie Interne • 1998-2014